

**[S+B] DIREKT** Seite 2  
Office Line Evolution

**[S+B] AKTUELL** Seite 3  
BMW | Schulungstermine

**[S+B] RATGEBER** Seite 4  
Rezept | Buchtip-Tipp

Sicher in die Zukunft!  
S+B setzt auf Partner, die in die Zukunft investieren. Interstuhl ist einer davon.

Interstuhl, einer der weltweit führenden Hersteller von Bürositzmöbeln, hat in den vergangenen zwei Jahren mehr als 17 Millionen Euro in ein neues Zentrum für Forschung und Entwicklung und in die jetzt fertig gestellte Interstuhl-Arena investiert. Engagements in dieser Größenordnung verdeutlichen bei einem mittelständischen Unternehmen den Glauben an die eigene Kompetenz und an die Zukunft, die durch solche Maßnahmen gesichert wird.

Mitarbeitern und Partnern den Austausch fördern und die Leistungsfähigkeit des Stuhlherstellers demonstrieren.

Die Offenheit und Transparenz des Gebäudes laden zum Besuch ein und zur Begegnung mit der Interstuhl-Welt, in die man eintaucht über Empfang, Meeting-Point, Cafeteria und die Markenwelten von interstuhl, bimos und prosedia mit dem Kommunikations- und Fortbildungsbereich. Über den Kern erreichen die Besucher eine informative Unternehmenspräsentation und die große Vielfalt des Sitzens. Es folgen großzügige Ausstellungsbereiche, in denen unterschiedliche

Gebiet umweltverträglicher Produktion und umweltbewusster Produkte.

So wurde Interstuhl als eines der ersten Unternehmen der Branche EMAS zertifiziert und nur Interstuhl Produkte können sich mit dem Blauen Engel schmücken. Die Verbesserung und Sicherung der Lebensqualität am Arbeitsplatz sind nur zwei Seiten einer Medaille. Die ökologische Dimension geht bei Interstuhl vom ersten Entwurf bis zum durchdachten Recyclingkonzept. Das Ergebnis zeigt sich nicht zuletzt in ganz konkreten Produktvorteilen wie höhere Materialqualität, längere Lebensdauer, größere Servicefreundlichkeit, die Produkte von



Die neue Interstuhl-Arena

Die Familie Link, mittlerweile in der dritten Generation das schwäbische Unternehmen führend, hat in der Vergangenheit durch mutige Entscheidungen den Betrieb zu seiner heutigen Stärke vorangetrieben und davon profitieren die Händler wie S+B Service und Büro GmbH und deren Kunden. Um die Kompetenz des



Qualitätssicherung in der "Folterkammer"

guten Sitzens und die hervorragenden Produkte in einem immer anspruchsvolleren Markt optimal kommunizieren zu können, wurde jetzt die neue Interstuhl-Arena in Meßstetten-Tieringen ihrer Bestimmung übergeben. Dieses Zentrum soll als Schnittstelle zwischen Architekten, Designern,

Präsentationsflächen angelegt sind.

Ein weiterer Meilenstein auf dem Weg in die Zukunft stellt das bereits preisgekrönte und im vergangenen Jahr fertig gestellte Forschungs- und Entwicklungszentrum mit 5.000 qm Nutzfläche dar. Der Vorteil für die Kunden manifestiert sich in der erhöhten Prozess- und Qualitätssicherheit, einer optimierten Produktentwicklung und der Sicherung der Termintreue. Hier stehen alle Möglichkeiten bereit, um innovative Produktkonzepte in technisch realisierbare, kundenfreundliche Sitzsysteme zu übersetzen. Hinzu kamen weitere Investitionen in ein feuersicheres Werkzeuglager, in hochmoderne Schäumenanlagen und ein erneuertes Hochregallager.

Dazu gehört aber auch der sinnvolle und langfristig verantwortbare Umgang mit dem Ökosystem Erde, seinen Ressourcen und natürlichen Kreisläufen. Interstuhl hat diesen Zusammenhang sehr früh erkannt und zählt bis heute zu den Wegbereitern auf dem



Automatische Polsterfertigung

Interstuhl auszeichnen.

Alle diese Maßnahmen verbunden mit außergewöhnlichen Designstrategien, wissenschaftlich begründeter Ergonomie und einem weltweit aktiven Vertrieb haben Interstuhl zu einem der fortschrittlichsten und zukunftssichersten Hersteller im Markt für Bürostühle werden lassen.

Die Firma S+B ist stolz darauf, hochwertige Sitzmöbel eines so kompetenten Partners anbieten zu können. Durch vielfältige und ständige Schulungen werden die Mitarbeiter von S+B zu ausgesprochenen Experten im Bereich gesundes Sitzen ausgebildet. Frau Hoch und Herr Beiche beraten Sie gern zu diesem Thema. In der ständigen Stuhlausstellung haben Sie die Möglichkeit, sich über die Vorzüge und Vorteile der Stühle von Interstuhl zu informieren und auf diesen zur Probe zu sitzen.

## Ich sehe 360 Grad

### Office Line Evolution

Individueller 360-Grad-Blick auf Prozesse und Daten mit neuem Control-Center

Sage Software ermöglicht einen individuellen Einstieg und arbeitsplatzbezogene Konfigurierbarkeit der modernen ERP-Lösung „Office Line Evolution 2011“.

Das Bundeswirtschaftsministerium blickt wieder optimistisch auf die wirtschaftliche Entwicklung und rechnet mit einer weiteren Fortsetzung der Erholung in 2010. Dies berichtete die

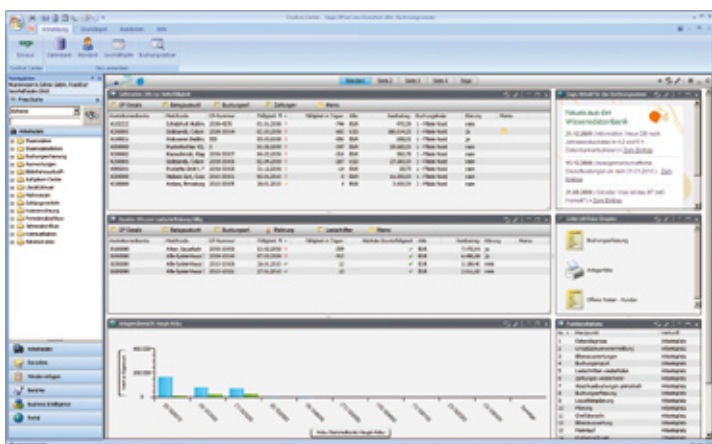

Nachrichtenagentur ddp am 18. März unter Berufung auf den Monatsbericht des Bundeswirtschaftsministeriums. Der Grund für diesen Optimismus: In der Industrie sei ein deutliches Anwachsen der Nachfrage spürbar. Zudem sprächen „das weltwirtschaftliche Umfeld sowie die einschlägigen Indikatoren insgesamt für eine Fortsetzung der positiven Entwicklung“.

Um als mittelständisches Unternehmen von diesem Aufwärtstrend zu profitieren, bedarf es daher mehr denn je einer transparenten und tagesaktuellen Übersicht über alle unternehmenskritischen Kennzahlen.

Aus diesem Grund stellte die Sage Software GmbH zur diesjährigen CeBIT ihre neue, integrierte Steuerzentrale für die Office Line Evolution vor: Das so genannte Control Center ist die individuell konfigurierbare Startseite der Enterprise-Resource-Planning-Lösung (ERP) auf .NET-Technologie. Ihr liegen neuartige Konzepte zur effizienteren Bedienungsführung zu

Grunde: Mit dem Control Center gestaltet jeder Anwender seinen Einstieg individuell und wählt dazu aus einer Vielzahl konfigurierbarer Bildschirmbereiche diejenigen Elemente aus, die er für seine tägliche Arbeit benötigt.

So kann er gezielt mit wenigen Mausklicks auf häufig benötigte Funktionen der Office Line Evolution zugreifen und erhält die für seinen Arbeitsplatz und -prozess wesentlichen Daten und Arbeitsbereiche in einer Gesamtübersicht. Neben einem personalisierten Einstieg liefert Sage gleich auf der Startseite der Software-Lösung einen individuellen 360-Grad-Blick auf das Tätigkeitsfeld jedes Benutzers.

Das Resultat ist ein verbesserter Bedienkomfort durch die Ausrichtung am individuellen Mitarbeiterbedarf. Das neue Control Center ist ein weiterer Schritt von Sage, seinen Kunden flexible, ergonomische und individuell anpassbare Softwarelösungen zu bieten. Mit mehr als 25 Jahren Erfahrung, 250.000 Kunden und 1.000 Vertriebspartnern ist Sage einer der Marktführer für betriebswirtschaftliche Software und Services im deutschen Mittelstand.

### Aus rund 50 Elementen zum Gesamtüberblick

Dem Benutzer zeigt sich beim Start des Programms zunächst ein leeres Fenster, in dem sich Felder beliebig ein- und ausblenden lassen.

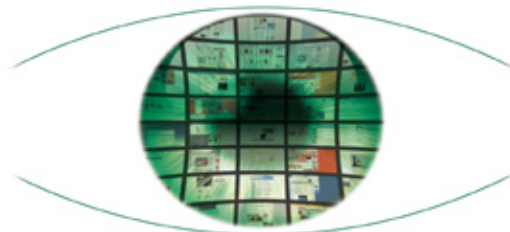

## Ich sehe 360 Grad

Sage Office Line Evolution

Anwender können aus rund 50 vordefinierten Elementen wählen und diese per Drag&Drop einfügen. Dazu gehören Diagrammcharts, RSS-Feeds, Webseiten, Links ins Internet, Historien wie letzte Datensätze, Wiedervorlagen aus den klassischen Office-Line-Anwendungsbereichen Einkauf, Verkauf, Lager, Buchhaltung oder Fertigung.

Andreas Heck, Leiter des Geschäftsbereichs „Kleine und mittlere Unternehmen“ bei Sage, erläutert: „Während ein Geschäftsführer tagesaktuell einen Überblick über das gesamte Unternehmen mit den Bestell- und Verkaufsdaten sowie offenen Posten braucht, genügen einem Lageristen der Lagerbestand und aktuelle Bestelleingang. Mit dem neuen Control Center kann jeder Mitarbeiter seinen Einstieg individuell einrichten und erhält auf einen Blick die für ihn wichtigen Informationen. Somit verbessert das Control Center die Benutzerfreundlichkeit der Office Line Evolution, bringt den Anwender mit weniger Mausklicks ans Ziel und steigert dessen Produktivität und Effizienz.“

### Mit dem neuen Update der Office Line Evolution erhalten Sie automatisch die Möglichkeit, das Control Center zu nutzen.



Herr Uwe Landmann, Abteilungsleiter der EDV bei S+B, ist von diesem System überzeugt und schult Sie am 07.05.2010 gern zum Thema "Das neue Control Center der Office Line Evolution" im Hause S+B Service und Büro GmbH. Bitte melden Sie sich rechtzeitig an. Informationen finden Sie dazu auf Seite 3. Wir freuen uns auf Sie.

## Nachbetrachtung BMW

Die S+B Service und Büro GmbH Dessau und der Bundesverband mittelständische Wirtschaft BMWV, Region Anhalt-Zerbst + Dessau führten am 15.03.2010 ein Unternehmertreffen im Hause S+B zum „heißen“ Thema Afghanistaneinsatz der Bundeswehr durch. Bundeswehr-Hauptmann Frank Fritzsche, der längere Zeit in Afghanistan seinen Dienst leistete, Unternehmen beim Wiederaufbau der Infrastruktur beschützte und internationale Hilfsprojekte betreute, erläuterte der Unternehmer-Runde, was dort geschieht.

Obwohl oder gerade weil es sich nicht um ein typisches Wirtschaftsthema handelte, war die Veranstaltung sehr gut besucht. Über 30 Teilnehmer informierten sich „ungefiltert“ und illustriert durch viele private Fotos über das aktuelle Geschehen am Hindukusch.

Nach dem spannenden Vortrag war am Büfett Zeit für individuelle Gespräche und durchaus kontroverse Diskussionen.



## Schulungstermine

Die aktuellen Schulungstermine in Dessau, Albrechtsstr. 47 A

Datum, Uhrzeit: 23.04.2010, 14:00 Uhr

**Thema: Grundlagenschulung Classic Line**

Auftragsbearbeitung mit der Sage Classic Line - ein Grundlagenseminar mit Praxistipps. Diese Veranstaltung eignet sich besonders zur Schulung neuer Mitarbeiter.

Datum, Uhrzeit: 07.05.2010, 14:00 Uhr

**Thema: Das neue Control Center der Office Line Evolution**

Beginnen Sie den Arbeitstag mit einem Überblick über die wichtigsten Daten, Fakten und Kennzahlen Ihres Unternehmens. Das neue Control Center der Office Line Evolution stellt Informationen auf dem Startbildschirm übersichtlich zur Verfügung. Das Seminar richtet sich an erfahrene Anwender bzw. Administratoren (249,-EUR.)

Datum, Uhrzeit: 21.05.2010, 14:00 Uhr

**Thema: Software für Existenzgründer**

Existenzgründer? Worauf Sie beim Kauf von Software achten sollten! Vermeiden Sie "Anfängerfehler". Tipps für Ihre Betriebsorganisation! Das Seminar ist kostenlos!

Datum, Uhrzeit: 04.06.2010, 14:00 Uhr

**Thema: gesund arbeiten am Computer**

Gesund arbeiten am PC: Sitze ich richtig? Wie ist meine Haltung beim Sitzen? Steht auf meinem Schreibtisch alles richtig? Ist mein Bildschirm richtig eingestellt? Steht mein Bildschirm "im richtigen Licht"? Kopf- und Rückenschmerzen, Verspannungen im Nacken und Schultern - das muss nicht sein. Besuchen Sie dieses kostenlose Seminar!

Datum, Uhrzeit: 11.06.2010, 14:00 Uhr

**Thema: Produktionsplanung und -Steuerung**

Produktionssteuerung in mittelständischen Unternehmen: Wann können wir liefern? Ist das Material komplett da? Ist der Auftrag sauber kalkuliert?

Datum, Uhrzeit: 25.06.2010, 14:00 Uhr

**Thema: Finanzbuchhaltung mit der Office Line Evolution**

Office Line Evolution Finanzbuchhaltung – das Seminar für Fortgeschritten: Buchungserfassung, schnelleres Buchen, Erstellen individueller Auswertungen, Nutzung der DATEV- Schnittstelle

Datum, Uhrzeit: 09.07.2010, 14:00 Uhr

**Thema: HWP-WIN - Software für Handwerker**

Lernen Sie die Möglichkeiten und Leistungsmerkmale des Handwerkerpaketes (HWP) noch besser kennen! Die Schulung ist für Neueinsteiger geeignet!

Datum, Uhrzeit: 23.07.2010, 14:00 Uhr

**Thema: ACT! – mehr Effektivität und Überblick im Vertrieb**

Geschäftsbeziehungen organisieren und verbessern – Kommunikation mit Kunden und Geschäftspartnern automatisch protokollieren – Termine professionell koordinieren – (Vertriebs-) Aktivitäten im Voraus planen – Kombination mit anderen Sage Produkten – Werbekampagnen planen, durchführen, den Erfolg kontrollieren.

Weitere Infos, online anmelden sowie weitere Themen finden Sie unter: [www.sage-software Dessau.de](http://www.sage-software Dessau.de). Die Seminarteilnahme kostet (wenn nicht anders ausgewiesen) 49,-€ zzgl. MwSt. je Teilnehmer. Bei mehreren Teilnehmern eines Unternehmens und bei Vorliegen eines Hotlinevertrages gewähren wir Rabatte. Die Anmeldung sollte bis drei Tage vor Seminarbeginn erfolgen.



## Allianz

**Martin Wörl**

Versicherungsfachmann (BWW)

Hauptvertreter der Allianz Versicherungs-AG

Am Lustgarten 9  
06844 Dessau

Telefon: 0340-5 71 04 44  
Telefax: 0340-5 71 04 50  
[martin.woerl@allianz.de](mailto:martin.woerl@allianz.de)